

FLÄCHENNUTZUNGSPLAN

STADT AHRENSBURG

PLANZEICHNUNG
M. 1:5 000

(VERKLEINERUNG AUF M. 1:20 000)

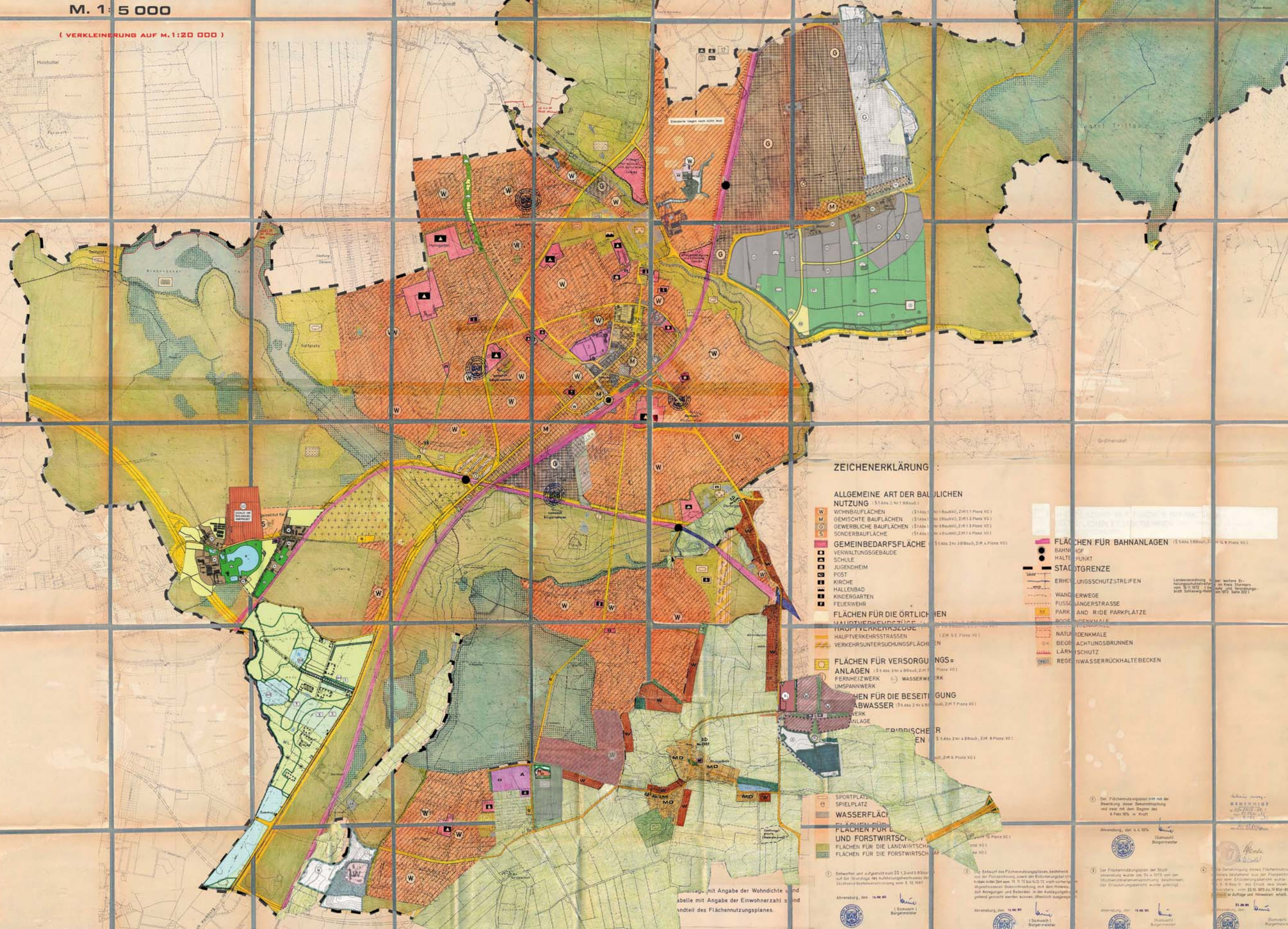

ZEICHENERKLÄRUNG

ALLGEMEINE ART DER BAULICHEN NUTZUNG

- W **WOHNBAUFLÄCHEN** (S 1 Abs. 2 Nr. 1 BbauO)
- G **GEMISCHTE BAUFLÄCHEN** (S 1 Abs. 1 Nr. 2 BauVO, Ziff. 1.2 Planz. VO)
- M **GEWERBLICHE BAUFLÄCHEN** (S 1 Abs. 1 Nr. 3 BauVO, Ziff. 1.3 Planz. VO)
- S **SONDERBAUFLÄCHEN** (S 1 Abs. 1 Nr. 4 BauVO, Ziff. 1.4 Planz. VO)

GEMEINBEDARFSFLÄCHE

- VERWALTUNGSGEBAUDE
- SCHULE
- JUGENDHEIM
- POST
- KIRCHE
- HALLENBAD
- KINDERGARTEN
- FEUERWEHR

FLÄCHEN FÜR DIE ÖRTLICHEN

- HAUPTVERKEHRSZÜGE
- HAUPTVERKEHRSSTRASSEN
- VERKEHRSUNTERSUCHUNGSFLÄCHEN

FLÄCHEN FÜR VERSORGNUNGS-

- ANLAGEN (S 5 Abs. 2 Nr. 4 BbauO, Ziff. 1.4 Planz. VO)
- FERNHEIZWERK
- WASSERWERK
- UMSPANNWERK

FLÄCHEN FÜR DIE BESEITIGUNG

- ABWASSER (S 5 Abs. 2 Nr. 4 BbauO, Ziff. 1.4 Planz. VO)
- WERK
- ANLAGE

FLÄCHEN FÜR DIE ERHOLUNG

- SPORTPLATZ
- SPIELPLATZ

WASSERFLÄCHEN

- FLÄCHEN FÜR DIE LANDWIRTSCHAFT
- FLÄCHEN FÜR DIE FORSTWIRTSCHAFT

FLÄCHEN FÜR BAHNANLAGEN

- BAHNHOF
- HALTEPUNKT

STADTGRENZE

- ERHOLUNGSSCHUTZSTREIFEN

- WANDERWEGE
- FUSSGÄNGERSTRASSE
- PARK- AND RIDE PARKPLATZE
- RODEPUNKTMARKE
- REINIGUNGSSTRAßE

- NATURDENKMALE
- BEWACHTUNGSBRUNNEN
- LÄRMSCHUTZ
- REGENWASSERRÜCKHALTEBECKEN

1. Entwurf und aufgestellt nach §§ 1, 2 und 5 BbauO auf der Grundlage des Aufstellungsbeschlusses der 12. Sitzung der Stadtverwaltung vom 5. 12. 1951

Ahrensburg, den 14. 06. 52

(Schmiedt) Bürgermeister

2. Der Entwurf des Flächennutzungsplanes, bestehend aus der Planzeichnung, sowie der Erstellungsartikeln, Anlagen oder Beilagen, ist 14 Tage lang öffentlich ausgestellt. Besondere Besichtigung mit dem Hinweis, daß Anmerkungen und Bedenken, in der Auslegungsfrist geltend gemacht werden können, öffentlich ausgesprochen werden können.

Ahrensburg, den 14. 06. 52

(Schmiedt) Bürgermeister

3. Der Flächennutzungsplan tritt mit der Bewilligung dieser Bescheinigung und zwar mit dem Beginn der 8. Fest 1952 in Kraft.

Ahrensburg, den 14. 6. 1952

(Schmiedt) Bürgermeister

4. Der Flächennutzungsplan der Stadt Ahrensburg wurde am 24. 4. 1973 von der Ministerpräsidentin des Landes Schleswig-Holstein, Frau Dr. Ingrid Isenhardt, nach Anhörung der Erhebungsstellen, bescheinigt. Der Erhebungsbericht wurde beigelegt.

Ahrensburg, den 14. 06. 52

(Schmiedt) Bürgermeister

5. Der Genehmigung dieses Flächennutzungsplanes beistehend (aus der Flächennutzungsplanung) wurde dem Erhebungsbericht, wurde nach § 5, 8 BbauO mit Kritik und Anmerkungen versehen. Von 22.0. 1973 ab 19. 04. 1973 ist die Auflage und Höhenwerte erfüllt.

Ahrensburg, den 14. 06. 52

(Schmiedt) Bürgermeister